

УСАДЬБА САЛТЫКОВЫХ-ЧЕРТКОВЫХ

Исторический особняк в центре Москвы для эксклюзивных мероприятий

ул. Мясницкая, 7с2

По запросу

3 минуты от «Лубянка»



СВАДЬБЫ
ПОКАЗЫ МОД
КОРПОРАТИВЫ
КОНФЕРЕНЦИИ
ДНИ РОЖДЕНИЯ
ДЕЛОВЫЕ УЖИНЫ
ЧАСТНЫЕ СОБЫТИЯ

ФОТОСЕССИИ
ВИДЕОСЪЕМКИ



ИСТОРИЯ





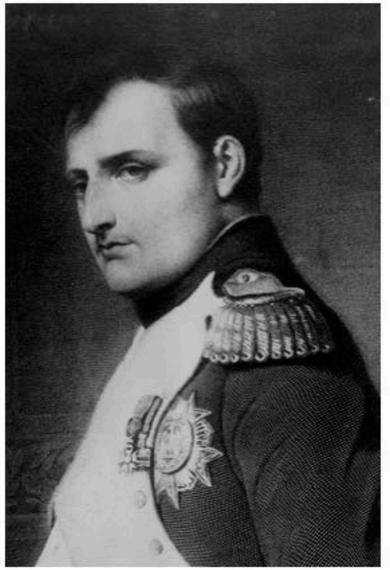

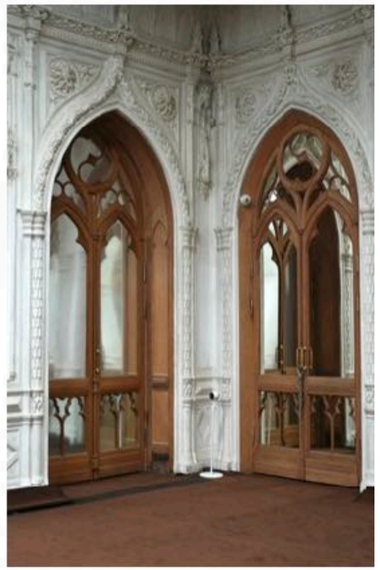

Усадьба начинает свою историю с XVI века, когда здесь были деревянные палаты семьи Волынских. Сегодняшнее очертание в стиле рококо особняк приобрел в 80-е годы XVIII века.

В XVIII-XIX вв. это было одно из самых престижных мест города и вся великосветская Москва мечтала попасть на ослепительные балы в усадьбу.

Здесь бывали А.С. Пушкин, Н.В. Гоголь, Л.Н. Толстой, В.А.Жуковский, В.А. Гиляровский и К.С. Станиславский и даже, согласно городской легенде, ночевал Наполеон.

ОСОБЕННОСТИ

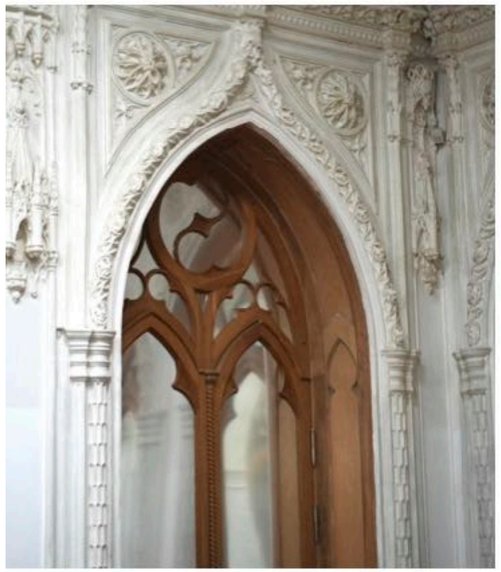
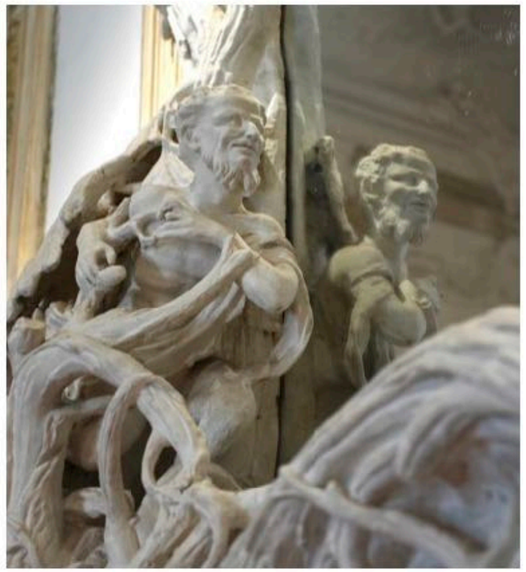
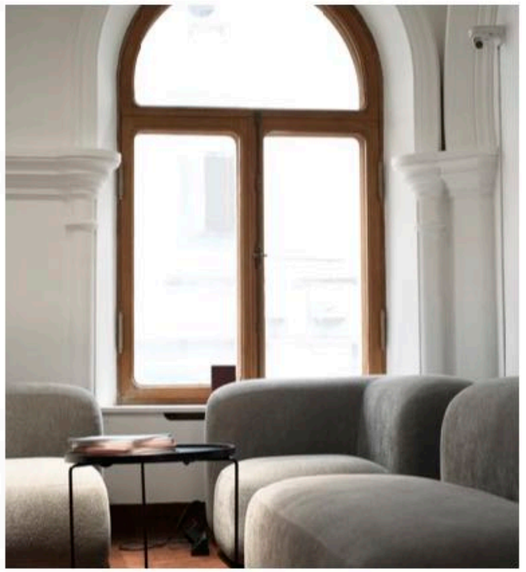
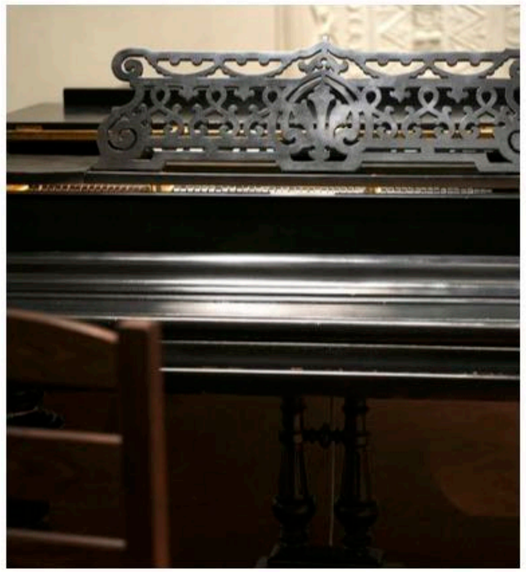
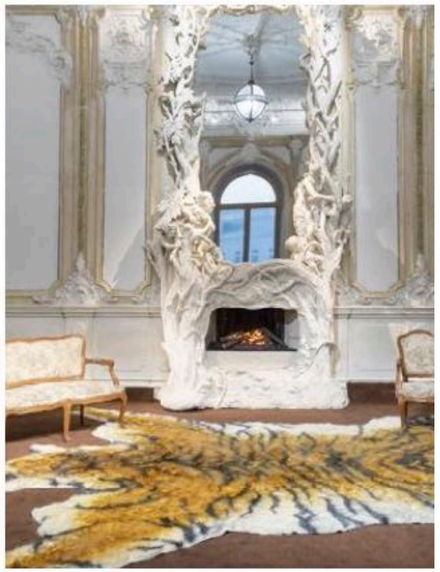

Живописные интерьеры усадьбы содержат элементы стилей рококо, классицизма, псевдоготики и модерна. Богатая лепнина, пилястры, скульптурные элементы и легендарный камин по эскизам самого М. Врубеля.

В прошлом в этом здании проходили самые блистательные балы Москвы. Здесь любил бывать Пушкин, презентовал свои новинки публике Гоголь, работал над романом «Война и мир» Толстой.

И сегодня усадьба открыта для Ваших памятных событий.

ПЛАН-СХЕМА 1 ЭТАЖ

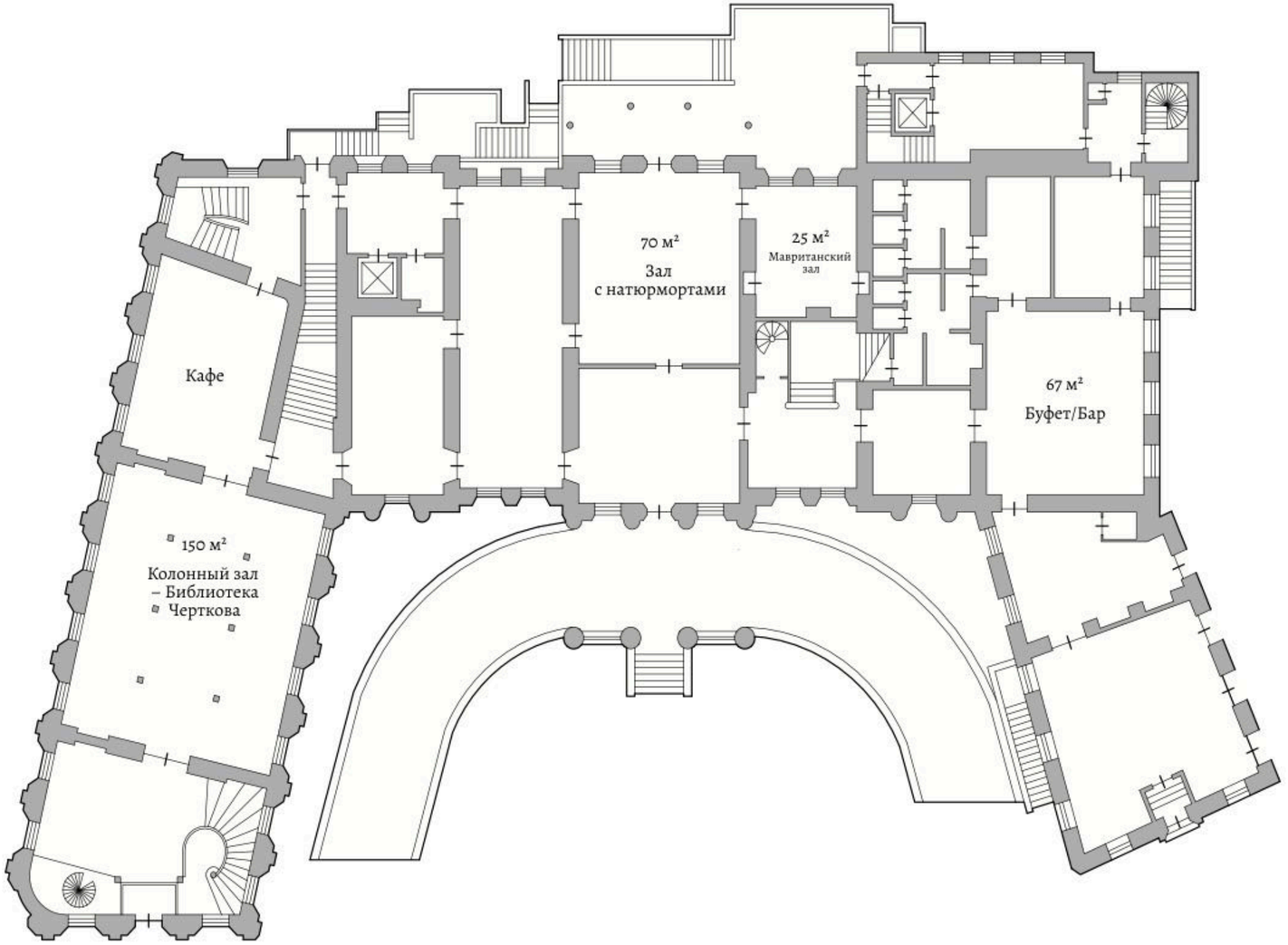

ПЛАН-СХЕМА 2 ЭТАЖ

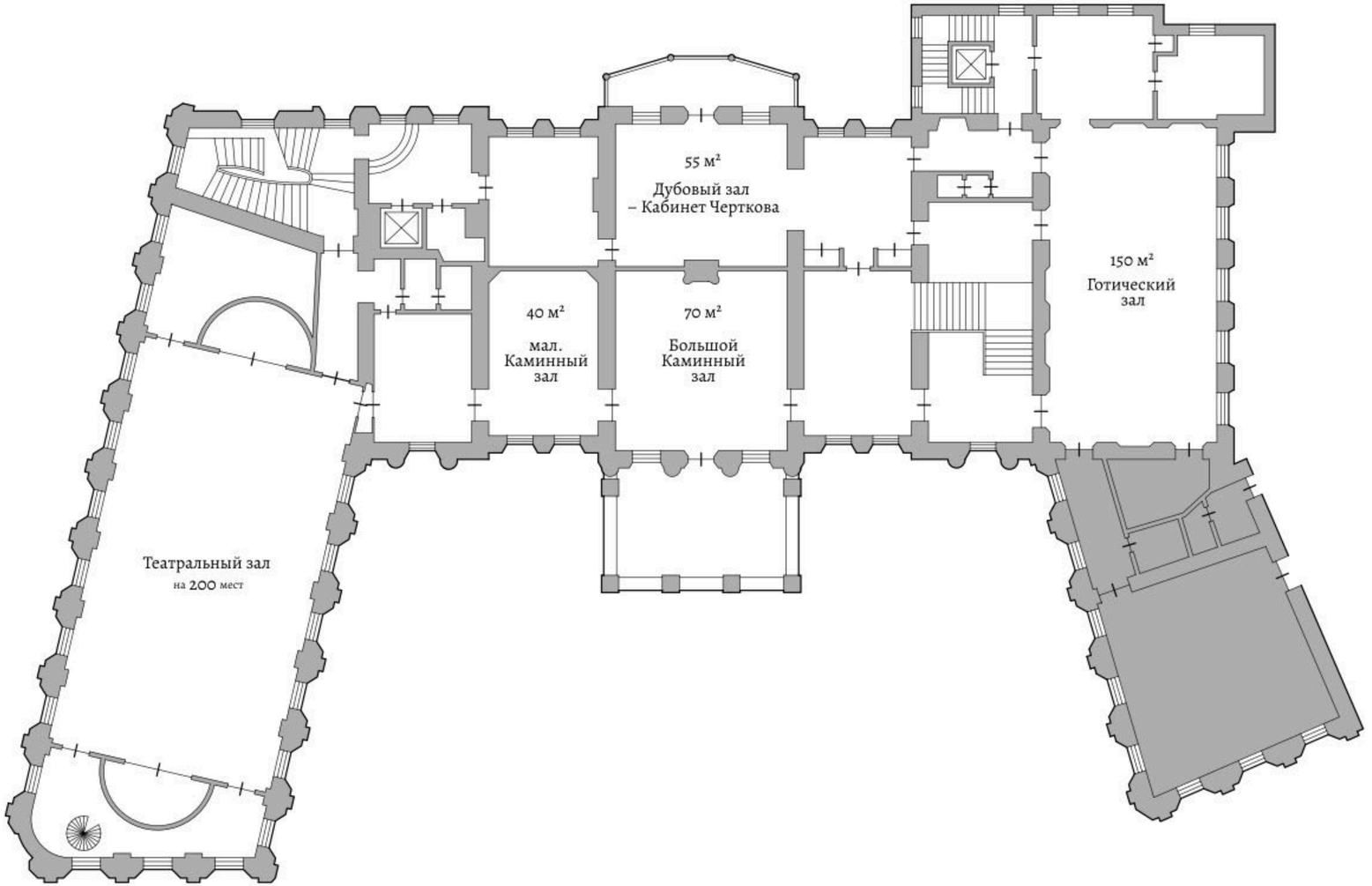

ГОТИЧЕСКИЙ ЗАЛ 150м²

Возможность организации подиума и
дополнительных сценических решений.
Имеется экран и проектор.

Подходит для: конференций, презентаций,
банкетов, деловых завтраков, показов мод и др.

Вместимость:
банкет 70 чел.
фуршет 200 чел.



2 этаж

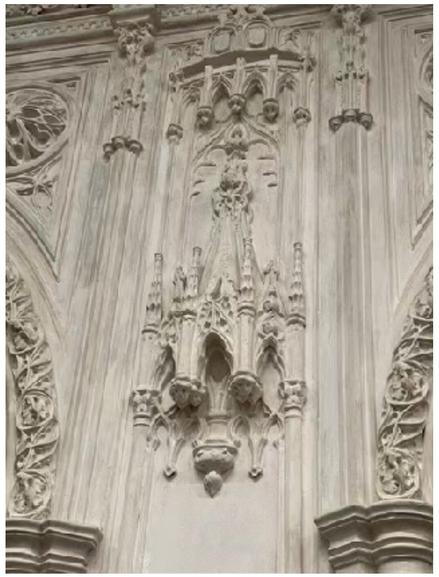





БОЛЬШОЙ КАМИННЫЙ ЗАЛ 70м²

Камин по эскизам Михаила Врубеля.
Выход на террасу 2го этажа из зала.

Подходит для: зона welcome, камерных вечеров, съемок, свадебных торжеств и др.

Вместимость:
банкет 30 чел.
фуршет 70 чел.

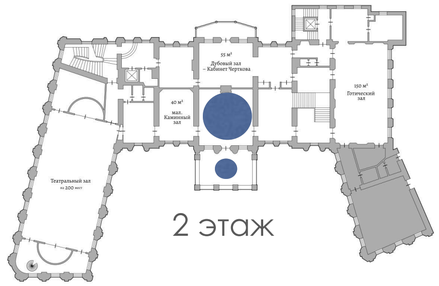

2 этаж



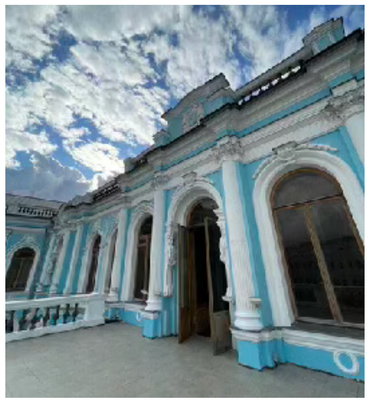

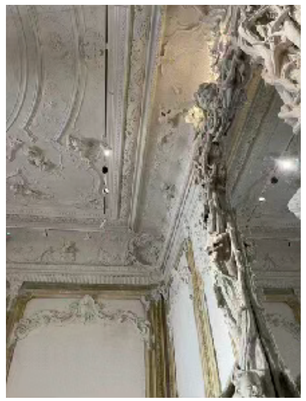



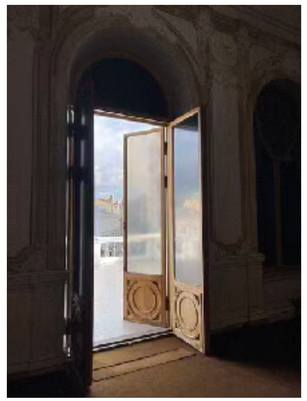



МАЛЫЙ КАМИННЫЙ ЗАЛ 40м²

Находится следом за большим каминным залом. Имеется камин, рояль.

Подходит для: зона welcome, творческих вечеров, съемок, чтений и др.

Вместимость:
банкет 25 чел.
фуршет 40 чел.

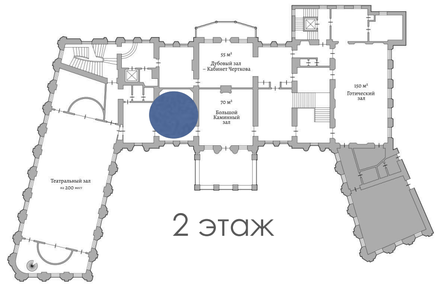

2 этаж

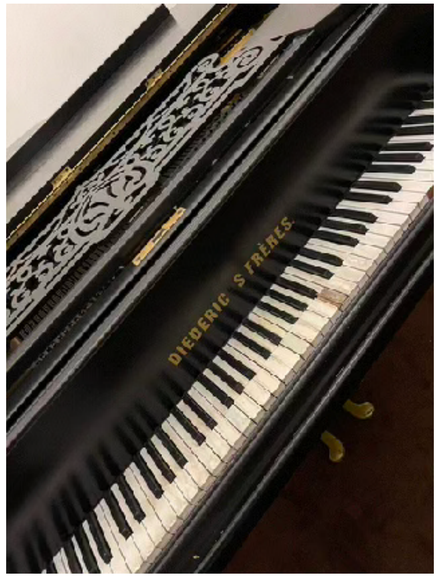



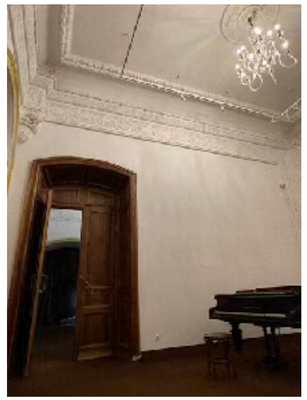

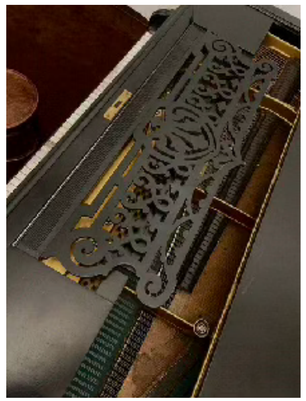





ДУБОВЫЙ ЗАЛ 55м²

Кабинет Черткова. Имеется сцена.

Подходит для: поэтических вечеров, встреч бизнес-клубов, спектаклей, концертов, стратегических сессий, камерных ужинов и др.

Вместимость:
банкет 40 чел.
фуршет 70 чел.



2 этаж







ТЕАТРАЛЬНЫЙ ЗАЛ 200м²

Театральная рассадка на 200 чел. Имеется сценический свет.

Подходит для: концертов, выступлений спикеров, деловых обсуждений, творческих вечеров и др.

Вместимость:
200 чел



2 этаж





ЗАЛ С НАТЮРМОРТАМИ 70м²

Центральный зал 1 этажа, рядом с выходом во двор усадьбы.

Подходит для: различного формата мероприятий, welcome зоны, съемок и др.

Вместимость:
банкет 35 чел.
фуршет 70 чел.

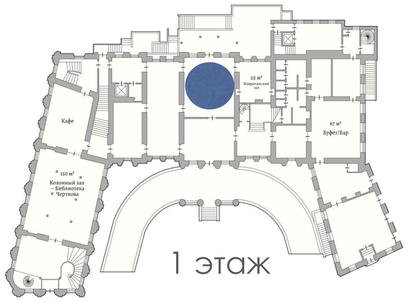







МАВРИТАНСКИЙ ЗАЛ 25м²

Располагается рядом с залом с натюрмортами. Именно здесь по легенде 2 ночи провел Наполеон

Подходит для: переговоров, гримерной артистов, лаундж зоны и др.

Вместимость:
банкет 15 чел.



1 этаж





КОЛОННЫЙ ЗАЛ 150м²

Особенность зала в том, что это отдельный 2х этажный флигель с собственной зоной кафе, барной стойкой, отдельным входом, гардеробной и санузлом.

Подходит для: презентаций, деловых встреч и сессий, празднований и др.

Вместимость:
банкет 80 чел
фуршет 150 чел

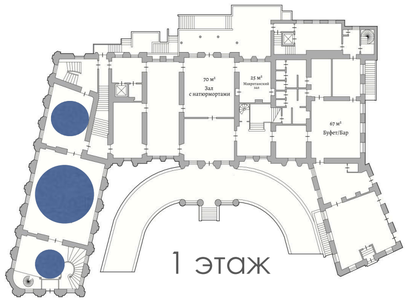

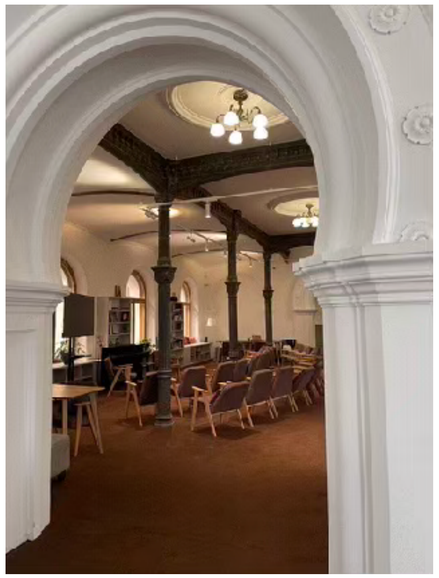





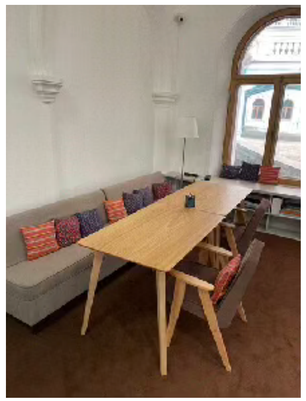





БУФЕТ - БАР 67м²

Особенность зала - наличие барной стойки, отдельный санузел

Подходит для: вечеринки, дня рождения, неформального общения и др.

Вместимость:
фуршет 50 чел

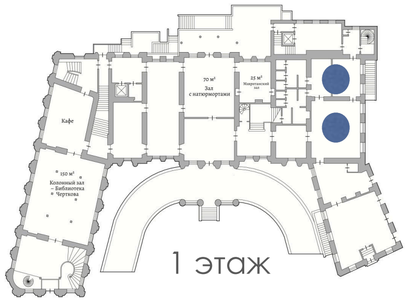

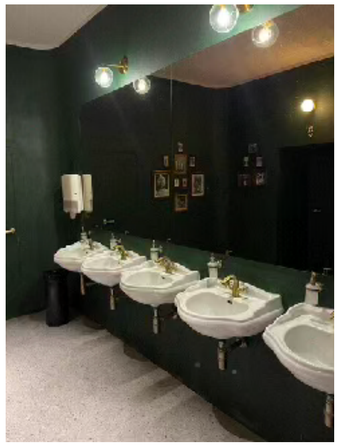

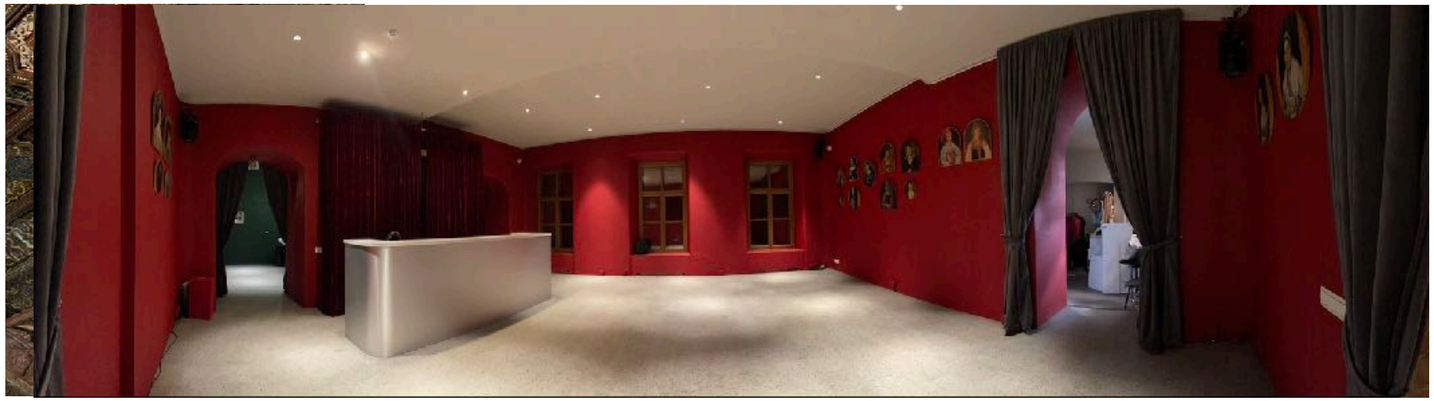



ДОПОЛНИТЕЛЬНЫЕ СЕРВИСЫ

+

Современное техническое оснащение:

Экраны, проекторы
Звуковое, световое
и акустическое оборудование

+

Услуги звукорежиссера, режиссера по свету и видеоинженера при работе на оборудовании

+

Административное сопровождение:

хостес, услуги гардероба , капельдинеры, хелперы, официанты, промоутеры, охрана, клининг и т.д.

В стоимость аренды уже включена:
охрана (2 чел.), уборка (в дневное время)

– Дополнительная охрана при мероприятии более 200 чел.

– Дополнительный клининг (зависит от мероприятия и кол-ва)

+

Организация индивидуального меню, сервировки, музыкального сопровождения и декора

+

Классическая мебель и элементы исторического интерьера

+

Ведущие

+

Фото/видео съемка

+

Мы можем организовать любые услуги по Вашему пожеланию